朱德同志光辉战斗的一生

朱德同志光辉战斗的一生

解放军画报社编

人民美術出版社出版

朱德同志光辉战斗的一生

解 放 军 画 报 社 编

人 民 美 術 出 版 社 出版

（北京北总布胡同32号）

人民美术出版社印刷厂制版印刷

新 華 書 店 北京发行所发行

*

1978年10月第1版　1978年10月第1次印刷

编号：8027·6923　印数：1—102,000

定　价：1.50元

前　　言

朱德同志是中国共产党的优秀党员，是中国人民伟大的革命战士和无产阶级革命家，是党、国家和军队的卓越领导人之一。

朱德同志忠于党，忠于人民，为贯彻执行毛主席的无产阶级革命路线，争取中国人民解放事业和共产主义事业的胜利，英勇斗争，无私地贡献了自己毕生的精力。

朱德同志是伟大的领袖和导师毛泽东主席的亲密战友。在毛主席的领导下，朱德同志对建设和发展战无不胜的人民军队，对建设和壮大革命根据地，对推翻帝国主义、封建主义和官僚资本主义的反动统治，夺取新民主主义革命的胜利，对建设我国的革命政权，巩固无产阶级专政，争取社会主义革命和建设事业的胜利，为党为人民建立了不朽的功勋。

朱德同志的一生，是坚持继续革命的一生，是为共产主义事业光辉战斗的一生。他受到全党全军全国人民的衷心爱戴，是我们学习的榜样。敬爱的朱德同志永远活在我们的心中！

我们要学习朱德同志的共产主义精神和崇高革命品质，在英明领袖华主席为首的党中央领导下，高举毛主席的伟大旗帜，坚持无产阶级专政下的继续革命，抓纲治国，为在本世纪内把我国建设成为伟大的社会主义的现代化强国而努力奋斗！

一九七八年一月

中国人民伟大的无产阶级革命家朱德同志

一九五〇年，朱德总司令在北京。

一九二二年，朱德同志在德国期间，由周恩来同志介绍加入中国共产党。

一九二三年，朱德同志在德国留学时，在哥廷根留影。

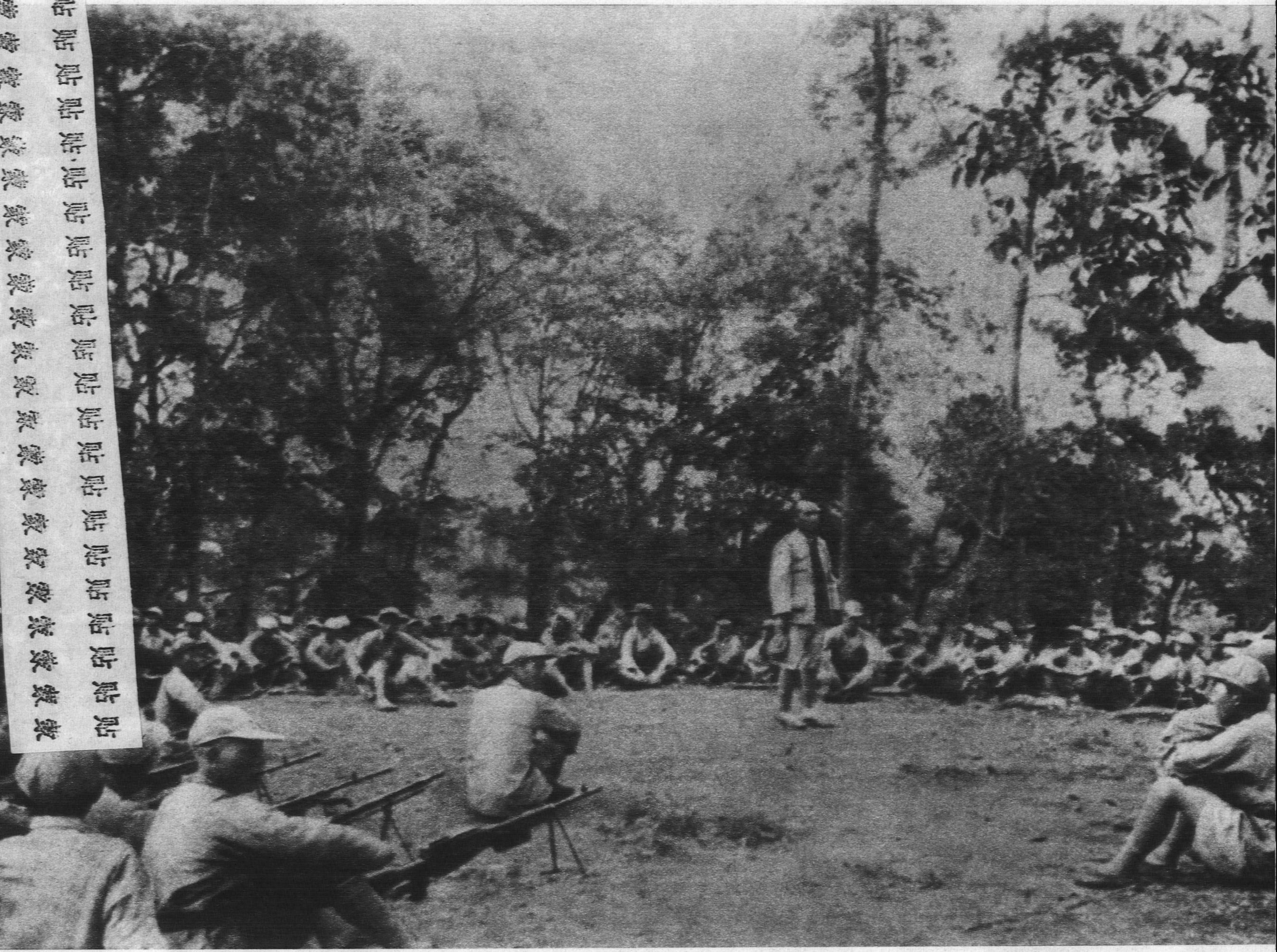

一九三三年，朱德同志在江西中央苏区向中国工农红军机枪训练班的战士讲话。

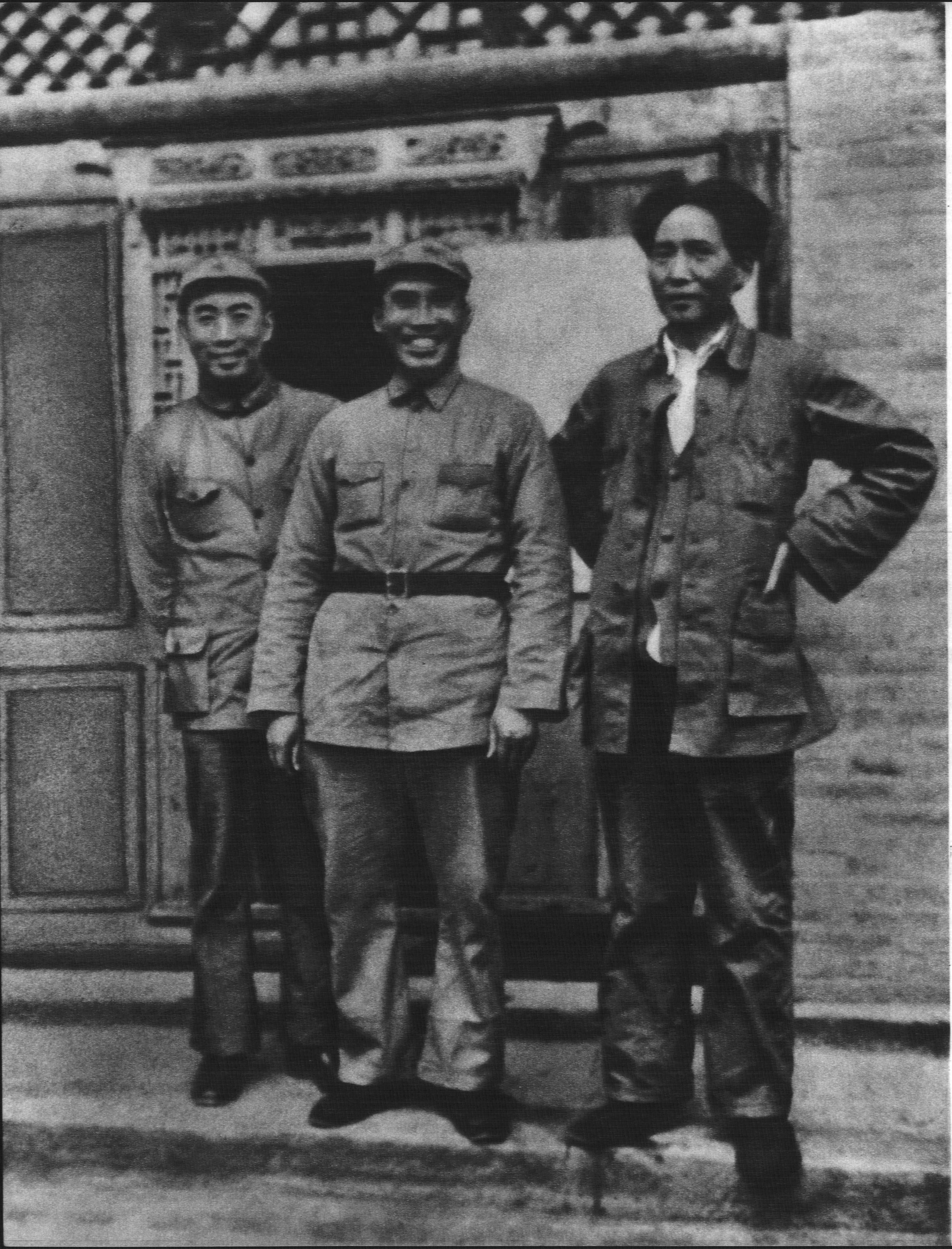

朱德总司令于长征胜利到达陕北后和毛主席、周恩来副主席合影。

朱德同志长征到达陕北后留影。

抗日战争时期，毛主席和朱德总司令在延安研究作战方针。

朱德总司令在华北抗日前线。

一九三七年，朱德同志视察抗日军政大学。

朱德总司令视察八路军炮兵。

一九三七年，抗日战争爆发后，朱德总司令号召八路军指战员坚决执行毛主席的政治路线和军事路线，坚持抗战到底。

抗日战争时期，朱德同志和康克清同志在延安。

一九三七年八月，八路军东渡黄河开赴抗日前线。这是朱德同志和任弼时、左权同志等在渡船上。

一九四一年秋，朱德总司令在八路军总部所在地山西武乡王家峪村。

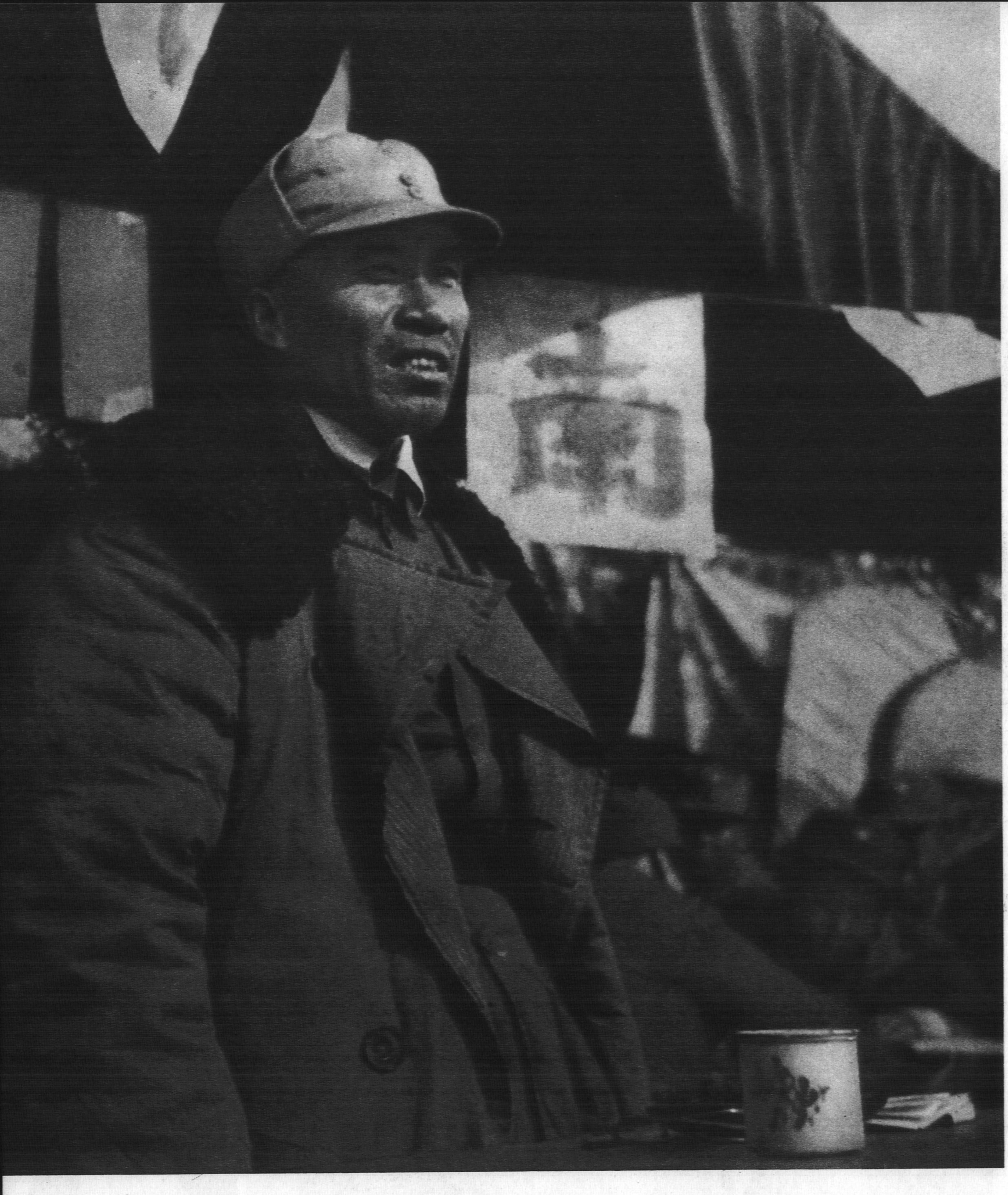

一九三八年一月，朱德总司令在晋东南群众大会上，动员群众，全面抗战。

一九三八年，朱德同志和刘伯承同志、邓小平同志研究作战计划。

一九三八年，朱德 同志和康克清同志（左三）在太行山抗日前线。

一九四〇年，朱德同志和叶剑英同志等在延安王家坪生产会议上。

一九四二年四月，朱德总司令和叶剑英总参谋长参观军事表演。

一九四四年十一月九日，毛主席和朱德总司令在王震同志陪同下，在延安机场检阅南下的三五九旅部队。

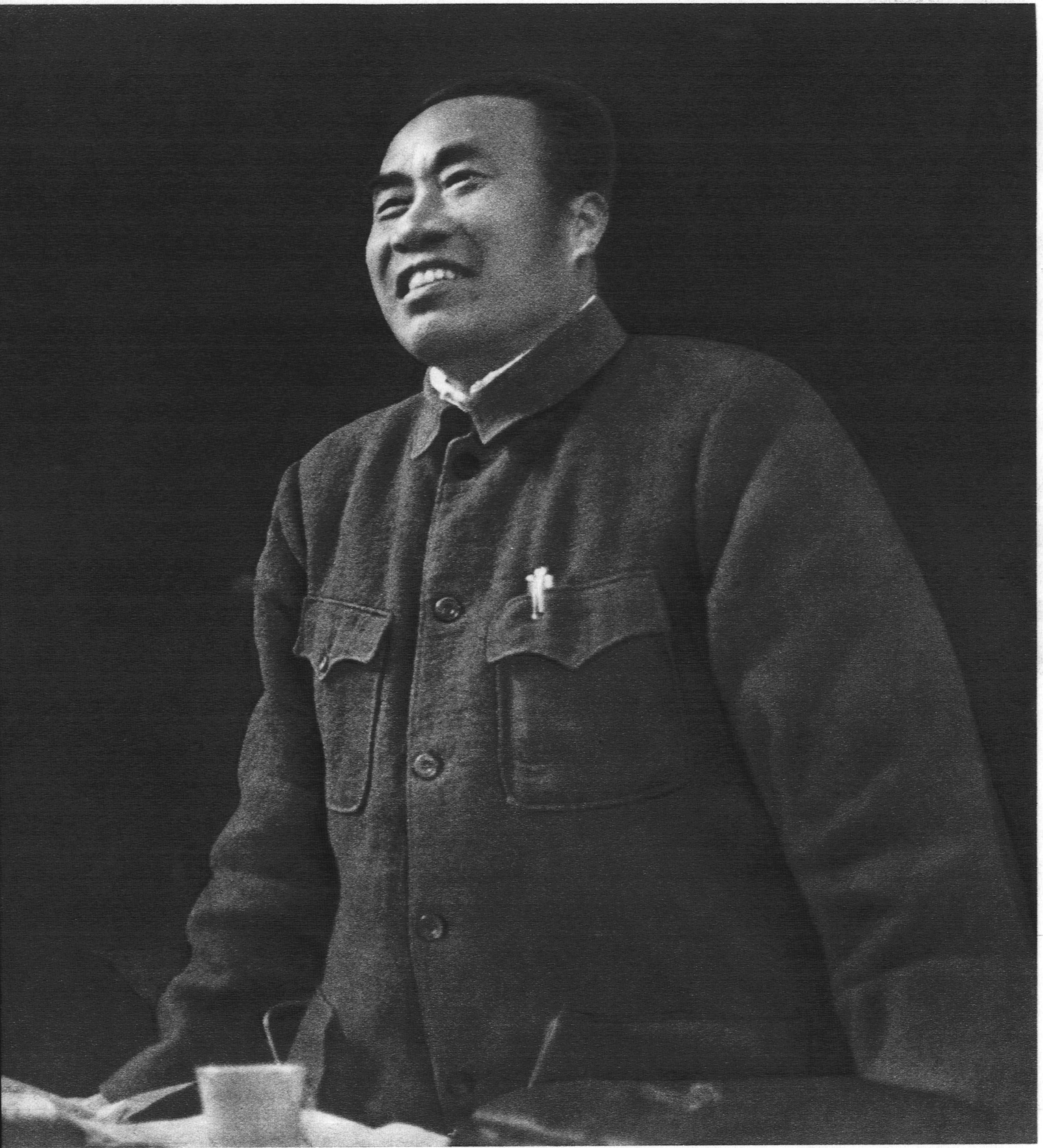

一九四五年，朱德同志在中国共产党第七次全国代表大会上作《论解放区战场》的军事报告。

一九四五年，朱德总司令和周恩来副主席、叶剑英总参谋长在延安机场合影。

朱德总司令在延安枣园和战士们在一起。

朱德同志在延安。

朱德同志和安娜·路易斯·斯特朗在延安。

一九四六年十一月，朱德同志和毛主席、周恩来同志在延安机场。

解放战争初期的朱德总司令。

一九四八年春，朱德同志和陈毅同志研究作战计划。

一九四八年春，朱德总司令在濮阳视察华东野战军部队时，观看战士操作缴获的美蒋武器。

朱德同志和聂荣臻同志等在白洋淀。

一九四九年三月，朱德总司令在北京西苑阅兵。

一九四九年九月，朱德同志在中国人民政治协商会议第一届全体会议上讲话。

一九四九年十月一日，朱德总司令在中华人民共和国成立庆典上宣读中国人民解放军命令。图中右起为贺龙司令员、刘伯承司令员、陈毅司令员、罗荣桓政委。

一九五〇年九月二十五日，朱德总司令和全国战斗英雄、劳动模范代表大会的代表在一起。

一九五〇年八月一日，朱德同志在首都各界群众庆祝八一建军节，反对美帝侵略台湾、朝鲜示威大会上发表演说。

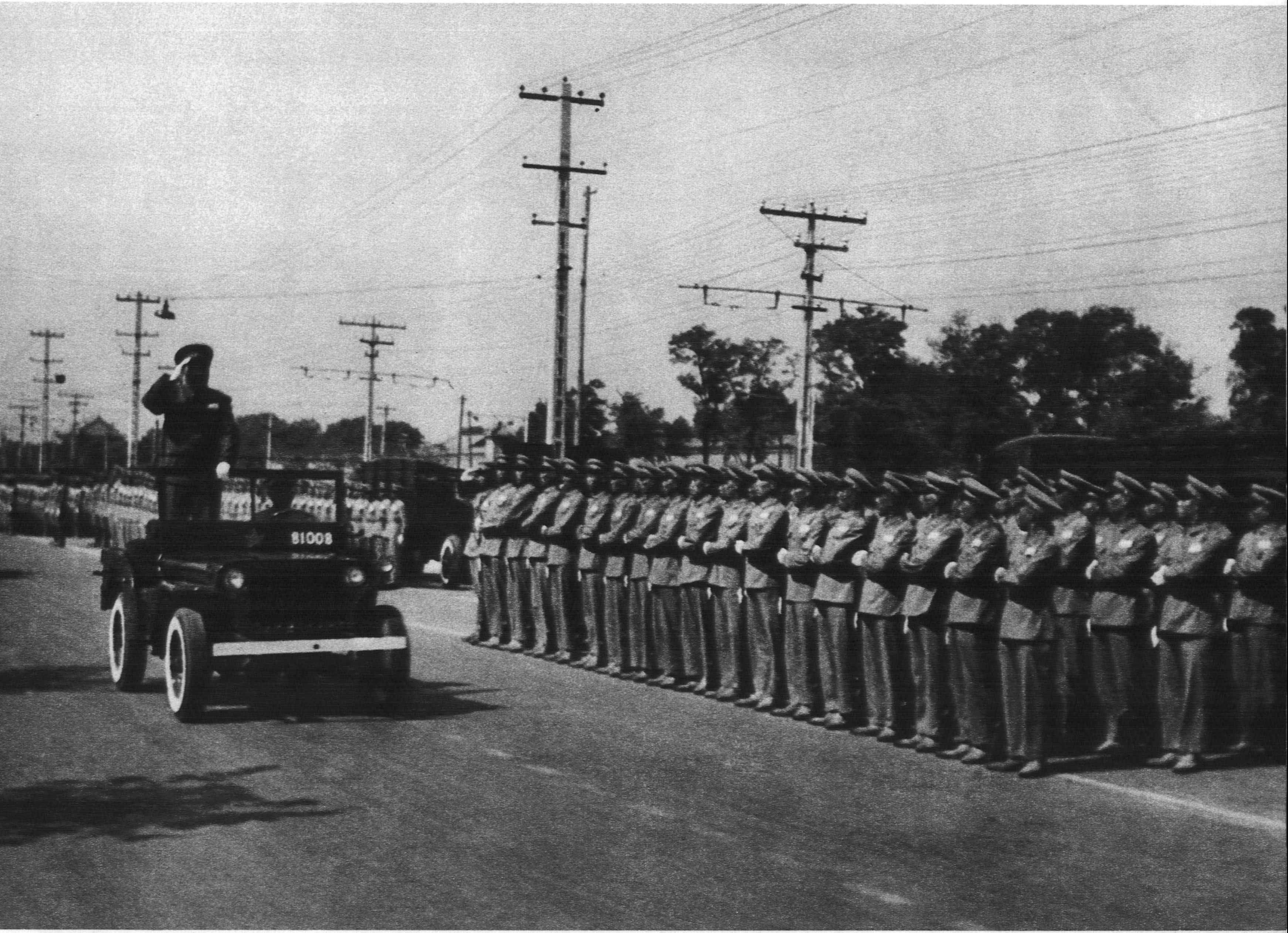

一九五〇年国庆节，朱德总司令检阅步兵分队。

一九五一年国庆节，朱德总司令视察空军部队。

一九五二年，朱德同志和邓小平同志、贺龙同志在全军运动会上。

一九五五年九月，毛泽东主席代表中华人民共和国向朱德同志授勋。

一九五五年十月一日，朱德总司令和毛主席、周总理在天安门城楼上检阅游行队伍。

一九五九年六月，朱德同志视察海军部队。

一九五九年，朱德同志和周恩来同志、聂荣臻同志等在全军第二届运动会上，接见航空表演人员。

一九五八年十一月，朱德同志视察天津钢厂。

一九五九年，朱德同志和李富春同志等冒雨视察密云水库工地。

一九五八年五月，朱德同志在北京十三陵水库工地劳动。

一九五八年七月，朱德同志视察西安国营庆安机械厂。

一九五八年八月，朱德同志视察新疆维吾尔自治区时，与哈萨克族女社员亲切会见。

一九六〇年，朱德同志和罗荣桓同志在成都金牛坝。

一九六四年四月，朱德委员长参观全国工业新产品展览。

一九六四年，朱德同志和全军第三届文艺会演的演员们在一起。

一九六四年八月一日，朱德委员长和董必武副主席视察大庆油田。

一九六四年十二月，朱德委员长、周恩来总理和出席第三届全国人民代表大会第一次会议的代表陈永贵同志在一起。

一九六五年五月一日，朱德委员长在景山公园和少先队员一起欢度节日。

一九六五年十月，毛主席、周总理、朱委员长和董副主席接见解放军国庆观礼代表。

一九六六年八月，无产阶级文化大革命中，朱德同志和叶剑英、贺龙、徐向前同志接见红卫兵后，在天安门城楼上合影。

朱德委员长和华国锋主席在一起。这是一九七三年十月一日，党和国家领导人在颐和园同首都人民群众一起欢度国庆。右二为李先念同志，右四为苏振华同志。

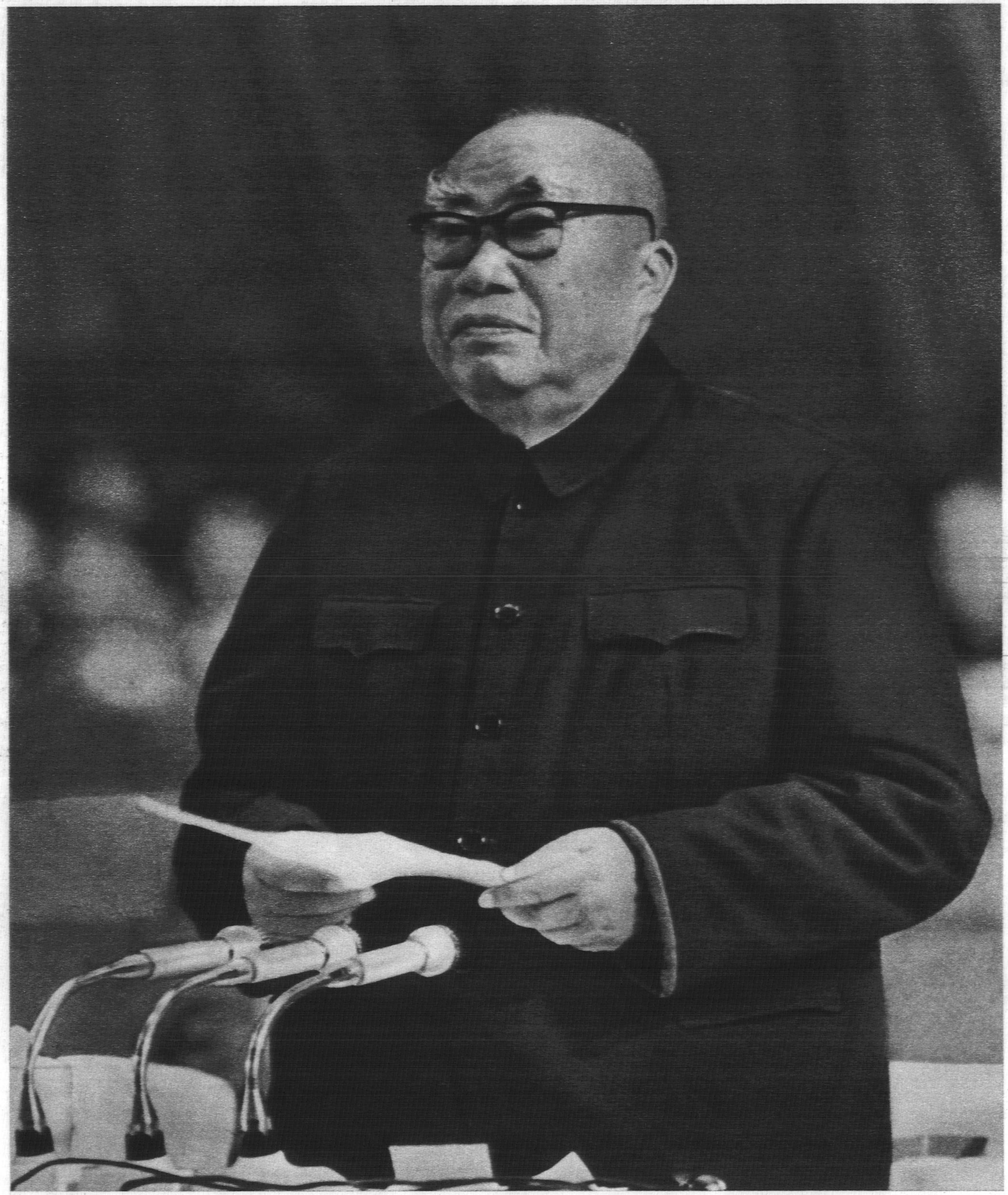

一九七五年一月，朱德委员长主持第四届全国人民代表大会第一次会议。

朱德同志努力学习马列著作、毛主席著作，坚决贯彻执行毛主席的无产阶级革命路线，坚持无产阶级专政下的继续革命，为实现共产主义的伟大理想奋斗终生。